



HOTLINE

Software Systemberatung Service

Sage HWP Handwerkersoftware

Übersicht aller Hauptpaket, Zusatzmodule und Schnittstellen

Hauptpaket:

HWP Professional / HWP Professional Plus

Büro- und Verwaltungsarbeit ist oft sehr zeitintensiv. HWP Professional berücksichtigt alle wichtigen Arbeitsvorgänge, die für mittlere bis große Handwerksbetriebe anfallen. Die Software kann in größeren Netzwerken problemlos installiert werden und ist beliebig erweiterbar.

Im Hauptpaket Professional sind sämtliche Funktionen für ein effizientes Projekt- und Verwaltungsmanagement enthalten: Schreiben Sie Angebote, Rechnungen und Serienbriefe oder erledigen Sie Ihre Kalkulation in kürzester Zeit. Behalten Sie dabei jederzeit Überblick über Ihre Projekte, indem Sie beispielsweise Ihre Projekte nach dem Projektstatus strukturieren. An Wichtiges lassen Sie sich einfach erinnern. Neben der Zeit- und Kostenersparnis sind Bedienerfreundlichkeit und Leistungsfähigkeit unschlagbare Vorteile von HWP Professional.

Sie können das Hauptpaket natürlich Ihren Anforderungen entsprechend erweitern. Hierzu stehen Ihnen zahlreiche zusätzliche Funktionen und Schnittstellen zur Verfügung. Von der OP-Verwaltung bis zur Aufmassschnellerfassung - mit HWP Professional sind Sie immer mit der passenden Software für Ihren Betrieb ausgestattet.

HWP Professional Plus

Der Unterschied zu HWP Professional besteht darin, dass das HWP Professional plus ein „Rundum-Paket“ ist mit noch folgenden Zusatzmodulen:

Nachkalkulation

Unternehmensplanung

alle Schnittstellen

Subunternehmerverwaltung

Aufmaß-Schnellerfassung

Entscheiden Sie sich gleich für das HWP Professional plus und Sie erhalten alle wichtigen Features für Ihren Betrieb in einem Paket.



HOTLINE COMPUTER SYSTEME:

Inhaber: Johann König
Niederlassung Martfeld
Bremer Str. 22, 27327 Martfeld
Telefon: (04255) 91 000
Telefax: (04255) 91 091

HOTLINE COMPUTER SYSTEME:

Inhaber: Johann König
Niederlassung Bremen
Hermann-Ritter Str. 108, 28197 Bremen
Telefon: (04 21) 520 805 90
Telefax: (04 21) 520 805 950

Bankverbindung: Kreissparkasse Martfeld
(BLZ 291 517 00) Konto-Nr: 1 530 000 700
Internet: www.hotline-online.de
E-Mail: info@hotline-online.de



HOTLINE

Software Systemberatung Service

HWP Basic / HWP Basic Plus

HWP Basic

Büro- und Verwaltungsarbeit ist oft sehr zeitintensiv. HWP Basic berücksichtigt alle Arbeitsvorgänge, die für kleinere Handwerksbetriebe mit 1 bis 2 PC-Arbeitsplätzen anfallen.

In unserem Hauptpaket sind alle wichtigen Funktionen für eine einfache und schnelle Projektverwaltung enthalten: Schreiben Sie Angebote, Rechnungen und Serienbriefe oder erledigen Sie Ihre Kalkulation in kürzester Zeit. Da HWP modular aufgebaut ist, können Sie es zudem auf vielfache Weise erweitern. Wenn Sie etwa alle wesentlichen Informationen zu Ihrem Betrieb auf einen Blick sehen möchten (Regiezentrum) oder Ihre Website anbinden möchten, um Angebotsanfragen über Ihre Website sofort bearbeiten zu können (Auftragsgewinnung), kaufen Sie einfach das jeweilige Modul dazu. Und wächst Ihr Betrieb mit der Zeit, wächst HWP einfach mit.

Damit Ihnen die Kundengewinnung und –bindung leichter fällt, sind in HWP Basic bereits einige hilfreiche Funktionen enthalten. So können Sie Ihre Angebote beispielsweise durch Bilder oder Formatierungen aufwerten. Schließlich sind Ihre Angebote ja eine Art Visitenkarte. Informationen über Kunden können Sie bequem sammeln und für Auswertungen nutzen, zum Beispiel als Grundlage für gezielte Werbeanschreiben. Dateien und E-Mail Anhänge von Ihren Kunden können Sie dank Office & Outlook Integration Kunden oder Projekten direkt zuordnen, so dass Sie immer alle zusammen gehörigen Dateien zentral hinterlegt haben. Langes Suchen nach wichtigen Dokumenten entfällt dadurch.

HWP Basic Plus

Der Unterschied zu HWP Basic besteht darin, dass das HWP Basic plus ein „erweitertes Paket“ ist mit einer Lizenz für einen 2. PC-Arbeitsplatz sowie dem Zusatzmodul OP-Verwaltung.

Entscheiden Sie sich gleich für HWP Basic plus und Sie erhalten wichtige Zusatzfunktionen für Ihren Betrieb in einem Paket.



HOTLINE COMPUTER SYSTEME:

Inhaber: Johann König
Niederlassung Martfeld
Bremer Str. 22, 27327 Martfeld
Telefon: (04255) 91 000
Telefax: (04255) 91 091

HOTLINE COMPUTER SYSTEME:

Inhaber: Johann König
Niederlassung Bremen
Hermann-Ritter Str. 108, 28197 Bremen
Telefon: (04 21) 520 805 90
Telefax: (04 21) 520 805 950

Bankverbindung: Kreissparkasse Martfeld
(BLZ 291 517 00) Konto-Nr: 1 530 000 700
Internet: www.hotline-online.de
E-Mail: info@hotline-online.de



HOTLINE

Software Systemberatung Service

HWP Kompakt – Die ideale Einstiegssoftware für kleine Handwerksbetrieb

Hand aufs Herz: Nutzen Sie Ihren Computer als bessere Schreibmaschine oder nutzen Sie alle Vorteile und zeit- und geldsparende Möglichkeiten für sich aus?

Die kaufmännische Software HWP Kompakt bietet Ihnen dafür alle grundlegenden Funktionen, speziell für die Anforderungen eines kleinen Handwerksbetriebes.

Schreiben Sie entsprechende Angebote, Rechnungen und Serienbriefe oder erledigen Sie Ihre Kalkulation in kürzester Zeit. Neben der Zeit- und Kostenersparnis sind Bedienerfreundlichkeit und Leistungsfähigkeit unschlagbare Vorteile von HWP Kompakt.

Leistungen auf einen Blick

Kalkulation

- Deckungsbeitrags- oder Vollkostenkalkulation
- Gerätekalkulation
- Stundenverrechnungssatz
- Kundenspezifische Preise

Materialwirtschaft

- Lagerbuchhaltung
- Inventur
- Bestandsübersicht
- Mehrlagerfähig

Projektverwaltung

- Angebote
- Aufträge
- Rechnungen
- Lieferscheine
- Auswertungen

Komfortfunktionen

- Auftragsbearbeitung
- Dokumentennachweise zur Auftragsabwicklung
- Lückenlose Standardauswertungen
- Rechtschreibprüfung

... und außerdem können Sie z.B.:

- Zu Kunden jederzeit wertvolle Notizen hinzufügen
- Dokumente direkt aus dem Programm per E-Mail verschicken



HOTLINE COMPUTER SYSTEME:

Inhaber: Johann König
Niederlassung Martfeld
Bremer Str. 22, 27327 Martfeld
Telefon: (04255) 91 000
Telefax: (04255) 91 091

HOTLINE COMPUTER SYSTEME:

Inhaber: Johann König
Niederlassung Bremen
Hermann-Ritter Str. 108, 28197 Bremen
Telefon: (04 21) 520 805 90
Telefax: (04 21) 520 805 950

Bankverbindung: Kreissparkasse Martfeld
(BLZ 291 517 00) Konto-Nr: 1 530 000 700
Internet: www.hotline-online.de
E-Mail: info@hotline-online.de



HOTLINE

Software Systemberatung Service

Zusatzmodule zu HWP Professional / HWP Basic

Subunternehmerverwaltung (nur HWP Professional)

Mit Hilfe der Subunternehmerverwaltung werden Sie in die Lage versetzt, die Kommunikation mit Ihren Subunternehmern stark zu vereinfachen.

- Titel und Positionen auf mehrere Subunternehmer verteilen
- Angebote anfordern
- Leistungsverzeichnisse erstellen
- Angebote einlesen und vergleichen
- ABC-Analyse
- Ausreißer ermitteln
- Hitliste
- Aufträge vergeben
- Projektfortschritt verfolgen
- Termine erfassen und überwachen
- Rechnungen erfassen und kontrollieren
- Auswertungen

OP-Verwaltung



Verwaltung von offenen Posten und Verbindlichkeiten

- OP überwachen
- Möglichkeit nach BGB, HGB oder nach Vertragsrecht zu mahnen
- Mahnungen im Projektbaum anlegen und von dort aus als Kopie drucken
- Direkt an den Steuerberater durch integrierte DATEV-Übergabe
- OP-Verwaltung unterstützt IBAN und BIC
- Erstellung der Auswertungslisten, u.a. Liste zur Zahlungsübersicht, Liste der Mahnvorschläge, Liste der Zahlungsempfehlungen, Liste der bezahlten Lieferantenrechnungen



HOTLINE COMPUTER SYSTEME:

Inhaber: Johann König
Niederlassung Martfeld
Bremer Str. 22, 27327 Martfeld
Telefon: (04255) 91 000
Telefax: (04255) 91 091

HOTLINE COMPUTER SYSTEME:

Inhaber: Johann König
Niederlassung Bremen
Hermann-Ritter Str. 108, 28197 Bremen
Telefon: (04 21) 520 805 90
Telefax: (04 21) 520 805 950

Bankverbindung: Kreissparkasse Martfeld
(BLZ 291 517 00) Konto-Nr: 1 530 000 700
Internet: www.hotline-online.de
E-Mail: info@hotline-online.de



HOTLINE

Software Systemberatung Service

- Lückenlose Historie zu jedem Posten, inkl. Mahnwesen, Kassenbuch und Liquiditätsbericht, Historie zu reservierten und schon bestellten Artikeln
- Zahlungsverkehr

Bestellwesen (nur HWP Professional)



- Bestellvorschlag, Preisanfrage, Bestellung
- Auftragsbezogene Bestellungen, Rückstandslisten und Berücksichtigung der vorgesehenen Mengen für Ihre Kunden
- Lagerverwaltung mit Lagerplätzen, Mindestmengen, Meldemengen, projektbezogene Bestellung, Verwaltung von Lieferterminen, Kreditorenrechnung, Wareneingang
- Teilmengen aus Aufträgen bestellen
- Bestellvorschläge auf Grundlage des Meldebestandes, der Nettobedarfsliste, aus Angeboten/Aufträgen, auf Basis bereits vorhandener Bestelldokumente (auch aus dem Archiv) oder manuell erzeugen
- Erstellung und Überwachung von Artikelbestellungen sowie Übernahme von Wareneingängen
- Überblick über Bestellwesen

Reportdesigner

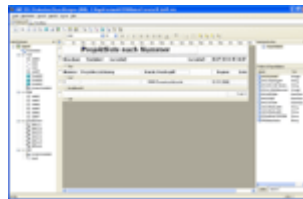

- Reportdesigner vereinfacht den Datenzugriff auf die SQL-Datenbank
- Individuelle Gestaltung von Reporten möglich
- Berichtsassistent zur schnellen Erstellung verschiedener Reportvarianten
- Barcode-Felder können in Berichte integriert werden
- RTF-Text aus Datenbankfeldern und RTF-Dateien kann über einen integrierten RTF-Editor geladen und bearbeitet werden.
- Ausgabe von Berichten und Datenbanktabellen in Archiv



HOTLINE COMPUTER SYSTEME:

Inhaber: Johann König
Niederlassung Martfeld
Bremer Str. 22, 27327 Martfeld
Telefon: (04255) 91 000
Telefax: (04255) 91 091

HOTLINE COMPUTER SYSTEME:

Inhaber: Johann König
Niederlassung Bremen
Hermann-Ritter Str. 108, 28197 Bremen
Telefon: (04 21) 520 805 90
Telefax: (04 21) 520 805 950

Bankverbindung: Kreissparkasse Martfeld
(BLZ 291 517 00) Konto-Nr: 1 530 000 700
Internet: www.hotline-online.de
E-Mail: info@hotline-online.de



HOTLINE

Software Systemberatung Service

- Leichte Einarbeitung durch bedienerfreundliche Programmoberfläche



HOTLINE COMPUTER SYSTEME:

Inhaber: Johann König
Niederlassung Martfeld
Bremer Str. 22, 27327 Martfeld
Telefon: (04255) 91 000
Telefax: (04255) 91 091

HOTLINE COMPUTER SYSTEME:

Inhaber: Johann König
Niederlassung Bremen
Hermann-Ritter Str. 108, 28197 Bremen
Telefon: (04 21) 520 805 90
Telefax: (04 21) 520 805 950

Bankverbindung: Kreissparkasse Martfeld
(BLZ 291 517 00) Konto-Nr: 1 530 000 700
Internet: www.hotline-online.de
E-Mail: info@hotline-online.de



HOTLINE

Software Systemberatung Service

Nachkalkulation (nur HWP Professional)



- Projektüberwachung durch fortlaufende Rapporterfassung aller Kosten und Zeiten, die in Zusammenhang mit einer Baustelle anfallen (inkl. Tagelohnabrechnung, Kreditorenrechnungen)
- Mitarbeiter- und projektbezogene Auswertungen sowie detaillierte Soll-Ist-Vergleiche
- Zeitwirtschaftsschnittstelle
- Erfassung von Stundenbelegen und Kreditorenrechnung auf Projekte
- Auswertung auf Projekt- bzw. Mitarbeiterbasis
- Freie Eingabe- und Erfassungsreihenfolge der Rapporte und Belege
- Übernahme von Positionen aus Dokumenten in die Rapporterfassung
- Erstellung von Rechnungen auf Basis der Rapporte
- Übergabe der Lohnzeiten an Sage-Lohnprogramme

Wartungs- und Serviceabwicklung

- Effiziente Verwaltung von Wartungsverträgen und technischen Anlagen Ihrer Kunden
- Optimale automatische Planung von Wartungsaufträgen
- Belegerstellung aus allen Aufträgen
- Tourenpläne/Ressourcenplanung, Serienbrieffunktion für Erinnerungen, Wartungshistorie
- Umfangreiche Auswertungsmöglichkeiten wie Messprotokoll, Terminlisten, Tourenplan, Wartungsverträge und viele weitere Funktionen
- Anlagenspezifische Vertragslaufzeiten
- Automatische Planung von Wartungsaufträgen
- Schnellerfassung von Reparaturaufträgen (zur Erzeugung von Kundenrechnungen)
- Auswertungen aller Verträge, z.B. Messprotokolle mit den technischen Daten der Wartungen, Überblick über alle offenen Wartungsaufträge etc.
- Effiziente Verwaltung von Wartungsverträgen und technischen Anlagen Ihrer Kunden
- Optimale automatische Planung von Wartungsaufträgen
- Belegerstellung aus allen Aufträgen
- Tourenpläne/Ressourcenplanung, Serienbrieffunktion für Erinnerungen, Wartungshistorie
- Umfangreiche Auswertungsmöglichkeiten wie Messprotokoll, Terminlisten, Tourenplan, Wartungsverträge und viele weitere Funktionen
- Anlagenspezifische Vertragslaufzeiten
- Automatische Planung von Wartungsaufträgen



HOTLINE COMPUTER SYSTEME:

Inhaber: Johann König
Niederlassung Martfeld
Bremer Str. 22, 27327 Martfeld
Telefon: (04255) 91 000
Telefax: (04255) 91 091

HOTLINE COMPUTER SYSTEME:

Inhaber: Johann König
Niederlassung Bremen
Hermann-Ritter Str. 108, 28197 Bremen
Telefon: (04 21) 520 805 90
Telefax: (04 21) 520 805 950

Bankverbindung: Kreissparkasse Martfeld
(BLZ 291 517 00) Konto-Nr: 1 530 000 700
Internet: www.hotline-online.de
E-Mail: info@hotline-online.de



HOTLINE

Software Systemberatung Service

- Schnellerfassung von Reparaturaufträgen (zur Erzeugung von Kundenrechnungen)
- Auswertungen aller Verträge, z.B. Messprotokolle mit den technischen Daten der Wartungen, Überblick über alle offenen Wartungsaufträge etc.

Barverkauf / Kasse (nur HWP Professional)



- hilft bei der Abwicklung von Barverkäufen und bargeldlosen Zahlungen
- Rechnungslegung z.B. bei Stammkunden
- Ingegrierte Auswertungen
- Barverkauf mit direktem Zugriff auf den Materialstamm
- Manuellerfassung und Änderung von Artikelpositionen
- Einlesen von Barverkaufsartikeln über Barcodescanner und marktübliche Displays und Kassenschubladen
- Buchung von Bareinlagen, Barentnahmen, Kassenstorno und -gutschriften
- Abrechnung und Verkauf von Coupons und Gutscheinen
- Aktivitätsbezogene Anpassung der Anzeige auf dem Kundendisplay
- Automatische Aktualisierung der Artikelbestände
- Ausgabe von Listen und Auswertungen zum Barverkauf

Seriennummerverwaltung (nur HWP Professional)

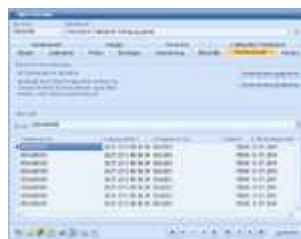

- Artikel mit Seriennummern versehen
- Flexible und komfortable Verwaltung der Seriennummern
- Artikelverfolgung von Einzelstücken
- Datenübersicht von einem Einzelstück
- Garantiedatum verwalten



HOTLINE COMPUTER SYSTEME:

Inhaber: Johann König
Niederlassung Martfeld
Bremer Str. 22, 27327 Martfeld
Telefon: (04255) 91 000
Telefax: (04255) 91 091

HOTLINE COMPUTER SYSTEME:

Inhaber: Johann König
Niederlassung Bremen
Hermann-Ritter Str. 108, 28197 Bremen
Telefon: (04 21) 520 805 90
Telefax: (04 21) 520 805 950

Bankverbindung: Kreissparkasse Martfeld
(BLZ 291 517 00) Konto-Nr: 1 530 000 700
Internet: www.hotline-online.de
E-Mail: info@hotline-online.de



HOTLINE

Software Systemberatung Service

- Im Kundenstamm werden die an einen Kunden verkauften Artikel mit der Seriennummer angezeigt

Vermietung / Verleih (nur HWP Professional)



- Verwaltung der Vermietung und Verleih-Artikeln und Geräten
- Schnelle Übersicht über die Verfügbarkeit der Verleihartikel über einen separaten Artikelstamm
- Projektbezogene Verleihverträge
- Schnelle und bequeme Erstellung der Reporte über die Auswertungen zu überfälligen Verleihartikeln
- Verleihartikelstamm mit separater Lagerverwaltung
- Kundenbezogene Verleihprojekte mit mehreren Verleihartikeln/Verleihartikelstücklisten
- Mehrere Vertragslaufzeiten pro Verleihartikel im Vertrag
- Schnellübersicht über die Verfügbarkeit von Verleihartikeln
- Rechnungserstellung aus Verleihverträgen
- Umsatzauswertung und Auswertung überfälliger Verleihartikel über Reporte

Unternehmensplanung



Wie produktiv sind Ihre Mitarbeiter? Wie lassen sich die Kosten in Zukunft decken? Erfassen und planen Sie effektiv mit dem Modul Unternehmensplanung die Kosten Ihres Betriebes - mit vielen speziellen Features:

- Produktive und unproduktive Arbeitszeiten von Mitarbeitern; Auswertung nach Angestellten und Arbeitern, dargestellt in Tagen, Stunden, Prozent
- Differenzierte Erfassung aller Personalkosten
- Produktivitätsberechnung
- Stundenverrechnungssatz nach Vollkosten- und Deckungsbeitragsrechnung



HOTLINE COMPUTER SYSTEME:

Inhaber: Johann König
Niederlassung Martfeld
Bremer Str. 22, 27327 Martfeld
Telefon: (04255) 91 000
Telefax: (04255) 91 091

HOTLINE COMPUTER SYSTEME:

Inhaber: Johann König
Niederlassung Bremen
Hermann-Ritter Str. 108, 28197 Bremen
Telefon: (04 21) 520 805 90
Telefax: (04 21) 520 805 950

Bankverbindung: Kreissparkasse Martfeld
(BLZ 291 517 00) Konto-Nr: 1 530 000 700
Internet: www.hotline-online.de
E-Mail: info@hotline-online.de



HOTLINE

Software Systemberatung Service

- Übersicht über die Kosten, Produktivität, Profitabilität und Stundenverrechnungssätze
- Erfasste Kosten mit den geplanten Kosten vergleichen
- Separate Simulationsmöglichkeit für die gesamte Kalkulation

Deckungsbeitragsrechnung

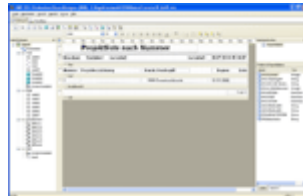

- einfache Ermittlung des Stundenverrechnungssatzes, der betrieblichen Deckungsbeiträge und der Preisuntergrenzen
- Planung der Kapazität, der Personalkosten, der Betriebsleistung und des Betriebsergebnisses
- einfache Ermittlung des Stundenverrechnungssatzes, der betrieblichen Deckungsbeiträge und der Preisuntergrenzen
- Planung der Kapazität, der Personalkosten, der Betriebsleistung und des Betriebsergebnisses

Leistungs- und Produktkonfigurator



Müssen in Ihrem Unternehmen Leistungen und Produkte immer wieder neu kalkuliert werden? Mit diesem Zusatzmodul können Sie **individuelle Kalkulationen** erstellen - schon in der Angebotsphase. Dazu legen Sie selbst Fragen fest, die bei der Kalkulation der Leistungen relevant sind, wie z.B. welches Material, wie groß, welches Stockwerk, wieviel Stück usw.

Nach diesen Fragen können Ihre Angestellten auch ohne **Fachwissen** Angebote und sonstige Dokumente ganz leicht erstellen.

- Gleichzeitiges Erstellen von Leistungen in Angebots- oder Auftragsdokumenten und Arbeitsanweisungen; dynamische Texterstellung
- Formelgenerator



HOTLINE COMPUTER SYSTEME:

Inhaber: Johann König
Niederlassung Martfeld
Bremer Str. 22, 27327 Martfeld
Telefon: (04255) 91 000
Telefax: (04255) 91 091

HOTLINE COMPUTER SYSTEME:

Inhaber: Johann König
Niederlassung Bremen
Hermann-Ritter Str. 108, 28197 Bremen
Telefon: (04 21) 520 805 90
Telefax: (04 21) 520 805 950

Bankverbindung: Kreissparkasse Martfeld
(BLZ 291 517 00) Konto-Nr: 1 530 000 700
Internet: www.hotline-online.de
E-Mail: info@hotline-online.de



HOTLINE

Software Systemberatung Service

- automatische Berechnung des Materialsbedarfs, der Lohnzeit und ggf. anderen relevanten Informationen zur Kalkulation und Bearbeitung der Leistung

Aufmaß-Schnellerfassung

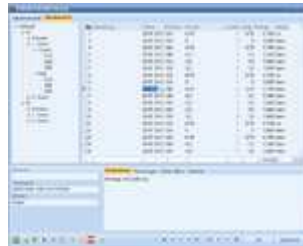

- Direkter Zugriff auf alle im Projekt schon eingegebenen Informationen
- Excel-Schnittstelle mit neun verschiedenen Excel-Aufmaßen für den Export
- Auch selbst erstellte Excel-Listen können in das HWP Aufmaß eingelesen werden
- Schnittstelle zu Hilti PD38 Lasermessgerät
- Keine wiederholte Dateneingabe
- Optimale Übersicht über eine Baumstruktur
- Die Aufmaßtabelle kann jederzeit über die Spaltenköpfe umsortiert werden
- Ein einmal eingegebenes Aufmaß kann nach 9 verschiedenen Optionen ausgedruckt werden, z.B. nach dem Ort der ausgemessenen Objekte, nach dem Datum, nach der Position sortiert und gruppiert

Auftragsgewinnung (nur HWP Professional)



Mehr Aufträge hätte jeder gern! Aber wie kommt man daran? HWP wirft Ihnen Kundenlisten nach verschiedensten Kriterien aus, z.B.

- Alle Kunden, die eine bestimmte Leistung erhalten haben,
- Kunden, die zum letzten Mal vor 48 Monaten mit Ihnen Kontakt hatten,
- Kunden, bei denen ein bestimmter Artikel regelmäßig ausgetauscht werden muss,
- Kunden mit dem meisten Umsatz u.a.



HOTLINE COMPUTER SYSTEME:

Inhaber: Johann König
Niederlassung Martfeld
Bremer Str. 22, 27327 Martfeld
Telefon: (04255) 91 000
Telefax: (04255) 91 091

HOTLINE COMPUTER SYSTEME:

Inhaber: Johann König
Niederlassung Bremen
Hermann-Ritter Str. 108, 28197 Bremen
Telefon: (04 21) 520 805 90
Telefax: (04 21) 520 805 950

Bankverbindung: Kreissparkasse Martfeld
(BLZ 291 517 00) Konto-Nr: 1 530 000 700
Internet: www.hotline-online.de
E-Mail: info@hotline-online.de



HOTLINE

Software Systemberatung Service

Schnell einen passenden Serienbrief erstellen und per E-Mail, Fax oder Post versenden.

Schon heute suchen die meisten Kunden Ihren Handwerker übers Internet. Haben Sie eine Website? Sammeln Sie darüber Kontaktdaten, um neue Kunden zu gewinnen? Im HWP können Sie einfach Angebotsanfragen über Ihre Website weiterbearbeiten und mit wenigen Klicks ein Angebot erstellen. Und wenn's mal besonders schnell zum Kunden soll, verschicken Sie es einfach per E-Mail.

Und weil HWP eine komplette Handwerkerlösung ist, können Sie damit nicht nur Kunden gewinnen. Dank vieler Möglichkeiten, Informationen über Kunden zu sammeln, binden Sie auch leicht Kunden an Ihren Betrieb.

Schnittstellen zu HWP Professional / HWP Basic /

IDS Schnittstelle



Öffnen Sie mit einem Klick den Online Webshop Ihres Großhändlers direkt aus dem Angebot, wählen Sie die benötigten Artikel aus und bestellen Sie sie direkt. Anschließend übernehmen Sie den Warenkorb einfach in Ihr Angebot.

Highlights der IDS-Schnittstelle

- Verwendung der jeweils aktuellen Einkaufspreise
- Übersicht über die Verfügbarkeit der Artikel
- Verfügbarkeit von zusätzlichen Informationen – von der technischen Beschreibung bis zur Abbildung

Folgende Gosshändler unterstützen derzeit die IDS Schnittstelle



HOTLINE COMPUTER SYSTEME:

Inhaber: Johann König
Niederlassung Martfeld
Bremer Str. 22, 27327 Martfeld
Telefon: (04255) 91 000
Telefax: (04255) 91 091

HOTLINE COMPUTER SYSTEME:

Inhaber: Johann König
Niederlassung Bremen
Hermann-Ritter Str. 108, 28197 Bremen
Telefon: (04 21) 520 805 90
Telefax: (04 21) 520 805 950

Bankverbindung: Kreissparkasse Martfeld
(BLZ 291 517 00) Konto-Nr: 1 530 000 700
Internet: www.hotline-online.de
E-Mail: info@hotline-online.de



HOTLINE

Software Systemberatung Service

- EFG-Gruppe EFG-OnlinePlus
- Eugen König GmbH
- GC-Gruppe GC-OnlinePlus
- GC Sanitär- und Heizungs-Handels-Contor GmbH
- Gienger-Gruppe Baden-Württemberg
- GUT-Gruppe GUT-OnlinePlus
- G.U.T. Gebäude- und Umwelttechnik GmbH
- HTI Gruppe HTI-OnlinePlus
- LINK KG
- LINK VS-Schwenningen KG
- Löffelhardt Heilbronn GmbH
- PFEIFFER & MAY GmbH
- Richter + Frenzel GmbH + Co. KG
- TFG-Gruppe TFG-OnlinePlus
- VETTER + ENGELS GmbH & Co. KG
- Walter Wesemeyer GmbH
- WIEDEMANN GmbH & Co. KG

OCI Schnittstelle



Öffnen Sie mit einem Klick den Online Webshop Ihres Großhändlers direkt aus dem Angebot, wählen Sie die benötigten Artikel aus und bestellen Sie sie direkt. Anschließend übernehmen Sie den Warenkorb einfach in Ihr Angebot.

Highlights der OCI-Schnittstelle

- Verwendung der jeweils aktuellen Einkaufspreise
- Übersicht über die Verfügbarkeit der Artikel



HOTLINE COMPUTER SYSTEME:

Inhaber: Johann König
Niederlassung Martfeld
Bremer Str. 22, 27327 Martfeld
Telefon: (04255) 91 000
Telefax: (04255) 91 091

HOTLINE COMPUTER SYSTEME:

Inhaber: Johann König
Niederlassung Bremen
Hermann-Ritter Str. 108, 28197 Bremen
Telefon: (04 21) 520 805 90
Telefax: (04 21) 520 805 950

Bankverbindung: Kreissparkasse Martfeld
(BLZ 291 517 00) Konto-Nr: 1 530 000 700
Internet: www.hotline-online.de
E-Mail: info@hotline-online.de



HOTLINE

Software Systemberatung Service

- Verfügbarkeit von zusätzlichen Informationen – von der technischen Beschreibung bis zur Abbildung

Folgende Gosshändler unterstützen derzeit die OCI Schnittstelle

- Adolf Würth GmbH & Co. KG
- DEG Mitte-Ost DEUTSCHE ELEKTRO-GRUPPE
- FAMO GmbH & Co. KG
- FEAGA & Schmidt Elektrogroßhandel GmbH
- GEORG C. Hansen GmbH & Co. KG
- HAGEMEYER Deutschland GmbH & CO. KG
- Mosecker GmbH & Co. KG Münster
- Solar Deutschland GmbH
- Sonepar Deutschland GmbH
- Uni Elektro Fachgroßhandel GmbH & Co. KG

GAEB 2000 inkl. GAEB 90



Mit Hilfe dieser Schnittstelle können Sie Daten nach Datenorm- Standard Version 4 (Nur Line 100) aus dem HWP-Win auslesen

- D81 Leistungsbeschreibung (I/E)
- D82 Kostenansatz (I/E)
- D83 Angebotsaufforderung (I/E)
- D84 Angebotsabgabe (I/E)
- D85 Nebenangebot (I)
- D86 Auftragserteilung (E)
- D88 Nachtrag (I/E)
- D89 Rechnung (I/E)
- D93 Preisanfrage (E)
- D94 Preisangebot (I)
- D96 Bestellung (E)
- D97 Auftragsbestätigung (I)



HOTLINE COMPUTER SYSTEME:

Inhaber: Johann König
Niederlassung Martfeld
Bremer Str. 22, 27327 Martfeld
Telefon: (04255) 91 000
Telefax: (04255) 91 091

HOTLINE COMPUTER SYSTEME:

Inhaber: Johann König
Niederlassung Bremen
Hermann-Ritter Str. 108, 28197 Bremen
Telefon: (04 21) 520 805 90
Telefax: (04 21) 520 805 950

Bankverbindung: Kreissparkasse Martfeld
(BLZ 291 517 00) Konto-Nr: 1 530 000 700
Internet: www.hotline-online.de
E-Mail: info@hotline-online.de



HOTLINE

Software Systemberatung Service

I: Import | E: Export

Datanorm erstellen

Mit Hilfe dieser Schnittstelle können Sie Daten nach Datanorm- Standard Version 4 (Nur Line 100) aus dem HWP-Win auslesen.



HOTLINE COMPUTER SYSTEME:

Inhaber: Johann König
Niederlassung Martfeld
Bremer Str. 22, 27327 Martfeld
Telefon: (04255) 91 000
Telefax: (04255) 91 091

HOTLINE COMPUTER SYSTEME:

Inhaber: Johann König
Niederlassung Bremen
Hermann-Ritter Str. 108, 28197 Bremen
Telefon: (04 21) 520 805 90
Telefax: (04 21) 520 805 950

Bankverbindung: Kreissparkasse Martfeld
(BLZ 291 517 00) Konto-Nr: 1 530 000 700
Internet: www.hotline-online.de
E-Mail: info@hotline-online.de



HOTLINE

Software Systemberatung Service

Standardschnittstelle

Mit Hilfe dieser Schnittstelle können Sie Daten nach Datannorm- Standard Version 4 (Nur Line 100) aus dem HWP-Win auslesen.

- frei konfigurierbare Dokumentenschnittstelle, zum Einlesen von Excel oder ASCII
- Schemenverwaltung
- Einlesen von Daten, die mit Fremdprogrammen, z.B. Stücklisten aus CAD Software (fast alle Hersteller) oder auch Materiallisten, usw. arbeiten

UGL 4.0 incl. Zertifikat

Mit Hilfe dieser Schnittstelle können Sie Daten nach Datannorm- Standard Version 4 (Nur Line 100) aus dem HWP-Win auslesen.

- frei konfigurierbare Dokumentenschnittstelle, zum Einlesen von Excel oder ASCII
- Schemenverwaltung
- Einlesen von Daten, die mit Fremdprogrammen, z.B. Stücklisten aus CAD Software (fast alle Hersteller) oder auch Materiallisten, usw. arbeiten

Onlineschnittstelle zu Cordes & Graefe

Megabild

Mit Hilfe dieser Schnittstelle können Sie Daten nach Datannorm- Standard Version 4 (Nur Line 100) aus dem HWP-Win auslesen.

- frei konfigurierbare Dokumentenschnittstelle, zum Einlesen von Excel oder ASCII
- Schemenverwaltung
- Einlesen von Daten, die mit Fremdprogrammen, z.B. Stücklisten aus CAD Software (fast alle Hersteller) oder auch Materiallisten, usw. arbeiten

Onlineschnittstelle zu Cordes & Graefe

Datenübernahmeschnittstelle für Artikeldaten

Digis / UGS

Mit Hilfe dieser Schnittstelle können Sie Daten nach Datannorm- Standard Version 4 (Nur Line 100) aus dem HWP-Win auslesen.



HOTLINE COMPUTER SYSTEME:

Inhaber: Johann König
Niederlassung Martfeld
Bremer Str. 22, 27327 Martfeld
Telefon: (04255) 91 000
Telefax: (04255) 91 091

HOTLINE COMPUTER SYSTEME:

Inhaber: Johann König
Niederlassung Bremen
Hermann-Ritter Str. 108, 28197 Bremen
Telefon: (04 21) 520 805 90
Telefax: (04 21) 520 805 950

Bankverbindung: Kreissparkasse Martfeld
(BLZ 291 517 00) Konto-Nr: 1 530 000 700
Internet: www.hotline-online.de
E-Mail: info@hotline-online.de



HOTLINE

Software Systemberatung Service

- frei konfigurierbare Dokumentenschnittstelle, zum Einlesen von Excel oder ASCII
- Schemenverwaltung
- Einlesen von Daten, die mit Fremdprogrammen, z.B. Stücklisten aus CAD Software (fast alle Hersteller) oder auch Materiallisten, usw. arbeiten

Onlineschnittstelle zu Cordes & Graefe

Datenübernahmeschnittstelle für Artikeldaten

Datenübernahmeschnittstelle für Artikeldaten

Bürgerle

Mit Hilfe dieser Schnittstelle können Sie Daten nach Datanorm- Standard Version 4 (Nur Line 100) aus dem HWP-Win auslesen.

Datenübernahmeschnittstelle für Leistungsdaten

Sirados

Mit Hilfe dieser Schnittstelle können Sie Daten nach Datanorm- Standard Version 4 (Nur Line 100) aus dem HWP-Win auslesen.

Datenübernahmeschnittstelle für Leistungsdaten

HWP mO – mobiler Kundenservice

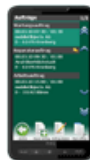

Machen Sie Schluss mit der Zettelwirtschaft und sparen Sie Zeit und Geld mit der mobilen HWP Kundendienstlösung:

- Wickeln Sie Ihren Außendienst papierlos ab – **keine Zettelwirtschaft mehr**
- Leiten Sie Ihren Monteuren bequem vom Büro aus Aufträge weiter
- Der Monteur erhält **unterwegs alle notwendigen Informationen**
- Der Kunde unterschreibt nach Auftragsausführung direkt - wie beim Paketboten
- Ergebnisse werden automatisch im HWP übernommen - **keine erneute Datenerfassung**



HOTLINE COMPUTER SYSTEME:

Inhaber: Johann König
Niederlassung Martfeld
Bremer Str. 22, 27327 Martfeld
Telefon: (04255) 91 000
Telefax: (04255) 91 091

HOTLINE COMPUTER SYSTEME:

Inhaber: Johann König
Niederlassung Bremen
Hermann-Ritter Str. 108, 28197 Bremen
Telefon: (04 21) 520 805 90
Telefax: (04 21) 520 805 950

Bankverbindung: Kreissparkasse Martfeld
(BLZ 291 517 00) Konto-Nr: 1 530 000 700
Internet: www.hotline-online.de
E-Mail: info@hotline-online.de



HOTLINE

Software Systemberatung Service

- Sie sehen stets, wo sich Ihre Monteure befinden
- Ihr Außendienst kann sich zum Kunden navigieren lassen (optional)

Mareon Soap



- Onlineschnittstelle zu Wohnungsbaunternehmen
- Automatisierte Abwicklung von Reparaturaufträgen, Rechnungsvorgängen, Ausschreibungen und komplexen Bauprojekten

Bruns Schnittstelle

- Schnittstelle zum Bruns-Pflanzenkatalog mit der Möglichkeit alle Sortimentdaten, umfangreiche Artikeleigenschaften und Staffelpreise einzulesen
- Ausgedehnte Suchmöglichkeit
- Berücksichtigung von Pflanzeigenschaften, wie Größe oder Pflanzenart

© Copyright 2011 Hotline Computer Systeme Inh. Johann König



HOTLINE COMPUTER SYSTEME:

Inhaber: Johann König
Niederlassung Martfeld
Bremer Str. 22, 27327 Martfeld
Telefon: (04255) 91 000
Telefax: (04255) 91 091

HOTLINE COMPUTER SYSTEME:

Inhaber: Johann König
Niederlassung Bremen
Hermann-Ritter Str. 108, 28197 Bremen
Telefon: (04 21) 520 805 90
Telefax: (04 21) 520 805 950

Bankverbindung: Kreissparkasse Martfeld
(BLZ 291 517 00) Konto-Nr: 1 530 000 700
Internet: www.hotline-online.de
E-Mail: info@hotline-online.de



HOTLINE

Software Systemberatung Service

Die Inhalte und Themen in dieser Unterlage wurden mit sehr großer Sorgfalt ausgewählt, erstellt und getestet. Fehlerfreiheit können wir jedoch nicht garantieren. Hotline Computer Systeme Inh. Johann König haftet nicht für Fehler in dieser Dokumentation.

Die Beschreibungen stellen ausdrücklich keine zugesicherten Eigenschaften im Rechtssinne dar.



HOTLINE COMPUTER SYSTEME:

Inhaber: Johann König
Niederlassung Martfeld
Bremer Str. 22, 27327 Martfeld
Telefon: (04255) 91 000
Telefax: (04255) 91 091

HOTLINE COMPUTER SYSTEME:

Inhaber: Johann König
Niederlassung Bremen
Hermann-Ritter Str. 108, 28197 Bremen
Telefon: (04 21) 520 805 90
Telefax: (04 21) 520 805 950

Bankverbindung: Kreissparkasse Martfeld
(BLZ 291 517 00) Konto-Nr: 1 530 000 700
Internet: www.hotline-online.de
E-Mail: info@hotline-online.de